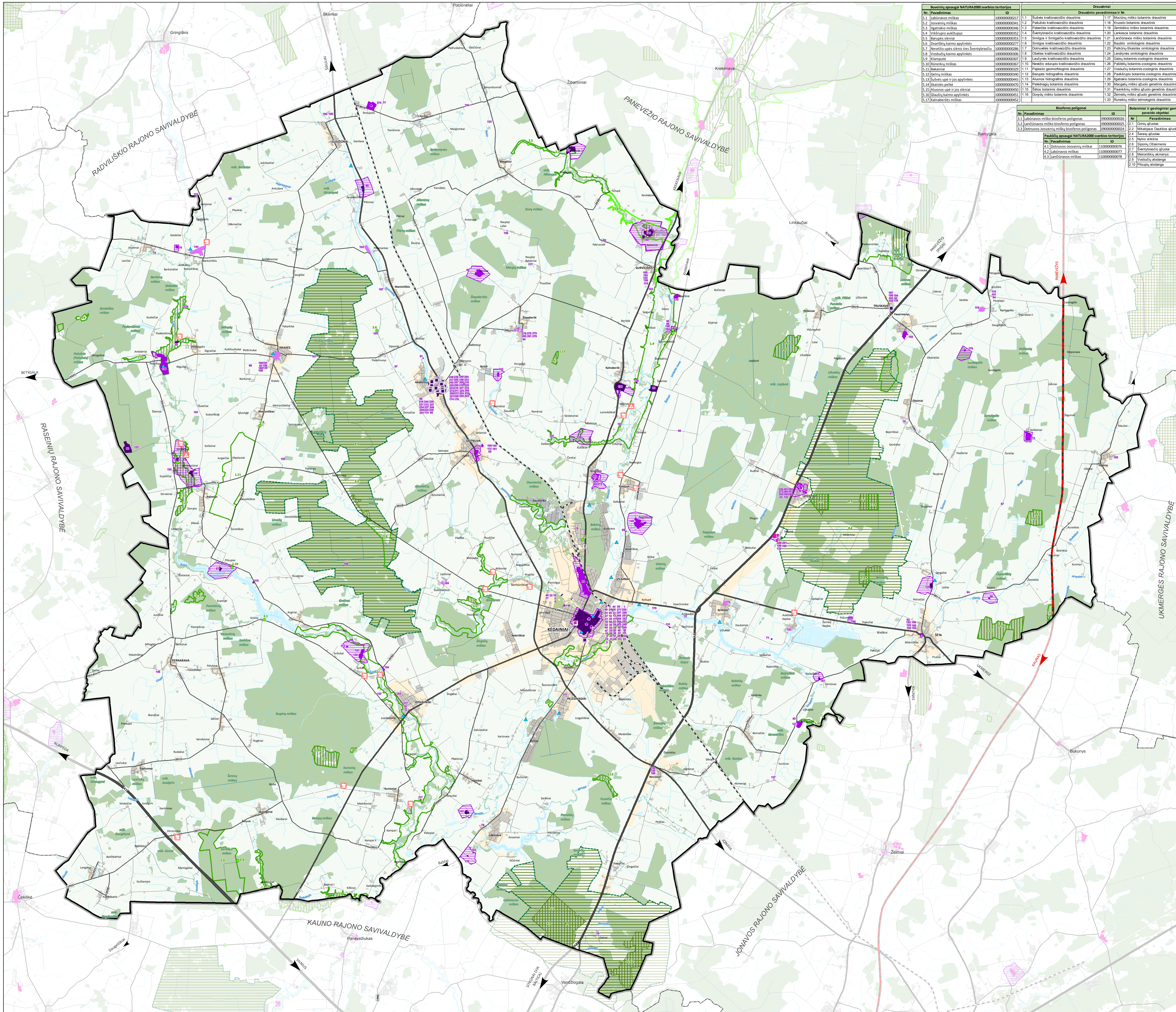

Buveinių apsaugai NATURA2000 svarbios teritorijos		
Nr.	Pavadinimas	ID
5.1	Labūnavos miškas	1000000000217
5.2	Josvainių miškas	1000000000341
5.3	Ilgatrakio miškas	1000000000346
5.4	Vikšrupio aukštupys	1000000000352
5.5	Barupės slėniai	1000000000353
5.6	Dvariškių kaimo apylinkės	1000000000277
5.7	Nevėžio upės slėnis ties Šventybrasčiu	1000000000286
5.8	Vosbučių kaimo apylinkės	1000000000306
5.9	Klamputė	1000000000307
5.10	Rūneikių miškas	1000000000367
5.11	Bakainiai	1000000000329
5.12	Gelnų miškas	1000000000340
5.13	Šušvės upė ir jos apylinkės	1000000000443
5.14	Skaistės pelkė	1000000000470
5.15	Aluonos upė ir jos slėniai	1000000000450
5.16	Glaušių kaimo apylinkės	1000000000451
5.17	Kalnaberžės miškas	1000000000452

Draustiniai			
Draustinio pavadinimas ir Nr.			
1.1	Šušvės kraštovaizdžio draustinis	1.17	Mociūnų miško botaninis draustinis
1.2	Pašušvio kraštovaizdžio draustinis	1.18	Kruosto botaninis draustinis
1.3	Paberžės kraštovaizdžio draustinis	1.19	Zembiškio miško botaninis draustinis
1.4	Šventybrasčio kraštovaizdžio draustinis	1.20	Lankesos botaninis draustinis
1.5	Smilgos ir Smilgaičio kraštovaizdžio draustinis	1.21	Lančiūnavos miško botaninis draustinis
1.6	Smilgos kraštovaizdžio draustinis	1.22	Baublio ornitologinis draustinis
1.7	Dotnuvėlės kraštovaizdžio draustinis	1.23	Petkūnų-Skaistės ornitologinis draustinis
1.8	Obelies kraštovaizdžio draustinis	1.24	Lendrynės ornitologinis draustinis
1.9	Laučynės kraštovaizdžio draustinis	1.25	Gaisų botaninis-zoologinis draustinis
1.10	Nevėžio vidurupio kraštovaizdžio draustinis	1.26	Pašilėlių botaninis-zoologinis draustinis
1.11	Pajieslio geomorfologinis draustinis	1.27	Vosbučių botaninis-zoologinis draustinis
1.12	Barupės hidrografinis draustinis	1.28	Pavikšrupio botaninis-zoologinis draustinis
1.13	Aluonos hidrografinis draustinis	1.29	Ilgatrakio botaninis-zoologinis draustinis
1.14	Pelėdnagių botaninis draustinis	1.30	Macgalių miško ąžuolo genetinis draustinis
1.15	Šėtos botaninis draustinis	1.31	Pavinkšnių miško ąžuolo genetinis draustinis
1.16	Dovydų miško botaninis draustinis	1.32	Žeimelių miško ąžuolo genetinis draustinis
		1.33	Runeikių miško telmologinis draustinis

Biosferos poligonai		
Nr.	Pavadinimas	ID
3.1	Labūnavos miško biosferos poligonas	0900000000026
3.2	Lančiūnavos miško biosferos poligonas	0900000000025
3.3	Dotnuvos-Josvainių miškų biosferos poligonas	0900000000024

Paukščių apsaugai NATURA2000 svarbios teritorijos		
Nr.	Pavadinimas	ID
4.1	Dotnuvos-Josvainių miškai	1100000000076
4.2	Labūnavos miškas	1100000000077
4.3	Lančiūnavos miškas	1100000000078

Botaniniai ir geologiniai gamtos paveldo objektai	
Nr	Pavadinimas
2.1	Grinių ąžuolas
2.2	Mikalojaus Daukšos ąžuolas
2.4	Šaravų ąžuolas
2.5	Nykio vinkšna
2.6	Siponių Ožakmenis
2.7	Šventybrasčio ąžuolai
2.8	Meironiškių akmenys
2.9	Vosbučių atodanga
2.10	Pilsupių atodanga

NEKILNOJAMOJO KULTŪROS PAVELDO OBJEKTŲ EKSPLIKACIJA

Numeris brėžinyje	Pavadinimas	Unikalus kodas	Reikšmingumo lygmuo	Statusas	Numeris brėžinyje	Pavadinimas	Unikalus kodas	Reikšmingumo lygmuo	Statusas
1	Kėdainių senamiestis	16074	N.	v.s.	142	Graužių kapinynas	5150	N.	v.s.
2	Žydų žudynių vieta ir kapas	10949	N.	v.s.	143	Beržų kapinynas	13061	R.	v.s.
3	Lietuvos karių kapas	31105	N.	v.s.	144	Bartkūniškio dvaro sodybos fragmentai	213	V.	reg.
4	Kėdainių evangelikų reformatų bažnyčios statinių kompleksas	977	N.	v.s.	145	Bakainių piliakalnis su priešpiliu ir papiliu	23741	N.	p.
5	Lietuvos kario Jono Kairiūno kapas	31104	N.	v.s.	146	Šventybrasčio Kristaus Atsimainymo parapinės bažnyčios kompleksas	2225	R.	v.s.
6	Lietuvos karių kapai	16990	N.	v.s.	147	Vaidatonių kapinynas	5153	R.	v.s.
7	Kėdainių senojo miesto archeologinė vietovė	5148	N.	v.s.	148	Gegužių kaimo senosios kapinės	43111	V.	reg.
8	Saulės laikrodis	16916	N.	v.s.	149	Apytalaukio dvaro sodyba	210	R.	v.s.
9	Žudynių vieta ir kapai	10948	N.	v.s.	150	Nociūnų kapinynas	26636	R.	v.s.
10	Kėdainių evangelikų liuteronų bažnyčios kompleksas	1389	N.	p.	151	Svilių senovės gyvenvietė	27072	R.	v.s.
11	Lietuvos nepriklausomos valstybės atstatymo akto signataro Povilo Aksomaičio kapas	31807	N.	reg.	152	Lietuvos partizanų kovos ir žūties vieta	34653	N.	reg.
12	Kėdainių Šv. Jurgio bažnyčia	978	N.	reg.	153	Lančiūnavos dvaro sodybos pastatų kompleksas	980	R.	v.s.
13	Lietuvos laisvės gynėjo Alvydo Kanapinsko kapas	2238	N.	reg.	154	Čiukiškių kapinynas	16131	R.	reg.
14	Lietuvos laisvės gynėjo Vytauto Koncevičiaus kapas	2239	N.	reg.	155	Pavermenio dvaro sodyba	226	R.	reg.
15	Kėdainių senosios regulos karmelitų vienuolyno pastatų kompleksas	1397	R.	p.	156	Lietuvos partizano Juozo Žuko-Dobilo kapas	33946	N.	reg.
16	Kėdainių žydų senųjų kapinių trečia dalis	38340	R.	reg.	157	Josvainių žydų senosios kapinės	37975	V.	reg.
17	Kėdainių žydų senųjų kapinių antra dalis	2085	R.	reg.	158	Knygnešio Baltramiejaus Vito kapas	40475	N.	reg.
18	Namas	2604	R.	reg.	159	Naujųjų Lažų kaimo Vinco Svirskio kryžius	7905	R.	v.s.
19	Namas	2605	R.	reg.	160	p., skirtas 1579 m. M. Daukšos įsteigtos Krakių parapijinės mokyklos 400-ųjų metų sukakčiai atminti	16735	V.	reg.
20	Kėdainių evangelikų reformatų senųjų kapinių vieta	40547	R.	reg.	161	Lietuvos partizanų užkasimo vieta ir kapai	38836	N.	reg.
21	Pastato rūsiai	31151	R.	reg.	162	Sirutiškio dvaro sodyba	229	R.	v.s.
22	Koplytstulpis	2230	R.	reg.	163	Pališkėlių senosios kapinės	6155	V.	reg.
23	Namas	2606	R.	reg.	164	Lietuvos partizanų ryšininko Broniaus Sereikos kapas	33917	N.	reg.
24	Namas	36396	R.	reg.	165	Antrojo pasaulinio karo Sovietų Sąjungos karių palaidojimo vieta	10960	V.	reg.
25	Namas	2456	R.	reg.	166	Knygnešio Jeronimo Dalboko kapas	40476	N.	reg.
26	Kėdainių rotušė	979	R.	v.s.	167	Sovietų teroro aukų Kazimiero, Antano ir Kosto Stankevičių kapas	34199	N.	reg.
27	Kėdainių burmistro Mykolo Kveravičiaus namas	1391	R.	v.s.	168	Dotnuvos žydų senosios kapinės	21965	R.	v.s.
28	Kėdainių dvaro sodyba	216	R.	v.s.	169	Ambraziūnų piliakalnis su priešpiliu ir gyvenviete	23739	N.	p.
29	Kėdainių miestiečio sodyba	1386	R.	v.s.	170	Stasinės dvaro sodyba	230	-	v.s.
30	Namas, vad. burmistro Jurgio Andersono namu	1403	R.	v.s.	171	Kryžius	32623	R.	reg.
31	Kėdainių sinagoga	12965	R.	v.s.	172	Zavišinės dvaro sodybos fragmentai	234	R.	reg.
32	Pastatas	1390	R.	v.s.	173	Aristavos dvaro svirnas	211	V.	reg.
33	Kėdainių žydų senųjų kapinių pirma dalis	21963	R.	v.s.	174	Agronomo, profesoriaus Juozo Tonkūno kapas	10951	N.	reg.
34	Pastatas	1407	R.	v.s.	175	Dvarčininkų kaimo senosios kapinės	37624	V.	reg.
35	Namas	16027	R.	v.s.	176	Labūnavos dvaro sodybos bokštas ir partizanų kovos ir žūties vieta	2607	N.	reg.
36	Motorinis malūnas	22561	R.	v.s.	177	1863 m. sukilėlių kapas	10962	N.	reg.
37	Namų kompleksas	1405	R.	v.s.	178	Šukionių piliakalnis	5170	R.	v.s.
38	Pastatas	1395	R.	v.s.	179	Agronomo selekcininko, profesoriaus Dionizo Rudzinsko kapas	10513	N.	reg.
39	Kėdainių Šv. Jurgio bažnyčios klebonijos pastatas	1393	R.	v.s.	180	Lietuvos partizanų užkasimo vieta ir kapai	33862	N.	reg.
40	Namas	1394	R.	v.s.	181	Lietuvos partizano Augustino Štaro-Pukiaus kapas	34214	N.	reg.
41	Motorinis malūnas	2603	R.	v.s.	182	Antrojo pasaulinio karo Sovietų Sąjungos karių palaidojimo vieta	10961	V.	reg.
42	Namų kompleksas, vad. Rektorių namais	976	R.	v.s.	183	Skulptoriaus Kosto Rameikos kapas	38366	N.	reg.
43	Sinagogų kompleksas	1387	R.	v.s.	184	Lietuvos partizano Jono Maršalkos kapas	33936	N.	reg.
44	Rašytojo Juozo Paukštelio namas	16551	V.	reg.	185	Liplūnų dvaro sodybos fragmentai	219	V.	reg.
45	Dvarininkų Vendziagolskių šeimos kapas	43104	V.	reg.	186	Veličkų šeimos koplyčia-mauzoliejus	1413	R.	reg.
46	Pastato fasado mozaika „Kėdainių istorija"	37630	V.	reg.	187	Stašaičių piliakalnis, vad. Švedkapiu	5169	N.	p.
47	Kėdainių ligoninės pastatų kompleksas	32754	V.	reg.	188	Knygnešės Petronėlės Levenaitės-Gaučienės kapas	39392	N.	reg.
48	Kapinių koplyčia	36587	V.	reg.	189	Pagirių kapinių koplyčia	36586	V.	reg.
49	Antrojo pasaulinio karo Sovietų Sąjungos karių palaidojimo vieta	10945	V.	reg.	190	Lietuvos partizanų Adolfo ir Antano Naruševičių kapas	34654	N.	reg.
50	Pastato sienų tapyba „Mugė"	37631	V.	reg.	191	Antrojo pasaulinio karo Sovietų Sąjungos karių palaidojimo vieta	10950	V.	reg.
51	Rašytojo Justino Pilyponio kapas	40548	V.	reg.	192	Šėtos sinagogos pastatas	36184	R.	v.s.
52	Pastatas, vad. Škotų pirklių namu	1401	-	v.s.	193	Antkapinis kryžius	20189	-	v.s.
53	Kėdainių gimnazija	1400	-	v.s.	194	Lietuvių literatūros istoriko, profesoriaus Jurgio Lebedžio kapas	12161	N.	reg.
54	Namas	1402	-	v.s.	195	Lietuvos partizanų kapas	35067	N.	reg.
55	Pastatas	1398	-	v.s.	196	Pašumerio dvaro sodybos fragmentai	223	V.	reg.
56	Namas	26106	-	v.s.	197	1863-1864 m. sukilimo Mantviliškio mūšio atmintina vieta	39143	N.	reg.
57	Namas	1406	-	v.s.	198	Ledainė	23512	-	v.s.
58	Plinkaigalio piliakalnis	5155	N.	p.	199	Svirnas	23510	-	v.s.
59	Aukupėnų kaimo kapinių laidojimo koplyčia	37328	V.	reg.	200	Vėjo malūno liekanos	23513	-	v.s.
60	Dionizo Rudzinsko p.	9291	-	reg.	201	Kalvė	23511	-	v.s.
61	Pilsupių piliakalnis su gyvenviete	38959	N.	reg.	202	Kapas	10947	-	reg.
62	Lietuvos partizanų rėmėjo Motiejaus Piliponio kapas	33945	N.	reg.	203	Kapas	10946	-	reg.
63	Knygnešio Jono Juravičiaus kapas	40474	N.	reg.	204	Dotnuvos dvaro sodybos ir Akademijos statinių komplekso tvarto liekanos	30195	N.	v.s.
64	Koplytstulpis	1412	V.	reg.	205	Dotnuvos dvaro sodybos ir Akademijos statinių komplekso arklidės liekanos	30202	N.	v.s.
65	Plaukių senosios kapinės	6138	V.	reg.	206	Dotnuvos dvaro sodybos ir Akademijos statinių komplekso dvaro namas	30196	N.	v.s.
66	Lietuvos partizano Prano Plančiūno-Valterio kapas	33916	N.	reg.	207	Dotnuvos dvaro sodybos ir Akademijos statinių komplekso mokykla	30213	N.	v.s.
67	Gumbių koplytėlė	41948	V.	reg.	208	Dotnuvos dvaro sodybos ir Akademijos statinių komplekso tvartas	30218	N.	v.s.
68	Pašušvio dvaro sodybos fragmentų p. su Šv. Antano skulptūra	14791	R.	reg.	209	Dotnuvos dvaro sodybos ir Akademijos statinių komplekso dvaro rūmai	30190	N.	v.s.
69	Žydų žudynių vieta ir kapas	21962	N.	v.s.	210	Dotnuvos dvaro sodybos ir Akademijos statinių komplekso antras rūsys	30207	N.	v.s.
70	Okainių kaimo senosios kapinės	42953	V.	reg.	211	Dotnuvos dvaro sodybos ir Akademijos statinių komplekso bendrabutis - kultūros rūmai	30231	N.	v.s.
71	Mokytojos, politinės kalinės Adelės Dirsytės gimtosios sodybos vieta	43949	N.	reg.	212	Dotnuvos dvaro sodybos ir Akademijos statinių komplekso studentų kooperatyvų pastatas	30222	N.	v.s.
72	Aristavėlės koplyčios vieta	4130	V.	reg.	213	Dotnuvos dvaro sodybos ir Akademijos statinių komplekso pirmas rūsys malkinė	30206	N.	v.s.
73	Vaiškonių dvaro sodybos fragmentai	233	R.	v.s.	214	Dotnuvos dvaro sodybos ir Akademijos statinių komplekso spirito varykla	30198	N.	v.s.
74	Knygnešio, etnografo, prozininko, švietėjo Mikalojaus Katkaus kapas	10957	N.	reg.	215	Dotnuvos dvaro sodybos ir Akademijos statinių komplekso dvaro mokykla	30193	N.	v.s.
75	Mikalojaus Katkaus sodyba-memorialinis muziejus	37469	R.	v.s.	216	Dotnuvos dvaro sodybos ir Akademijos statinių komplekso ligoninės pastatas	30210	N.	v.s.
76	Gelnų koplytėlė	38359	V.	reg.	217	Dotnuvos dvaro sodybos ir Akademijos statinių komplekso ūkinis pastatas	30194	N.	v.s.
77	Terespolio dvaro sodybos fragmentai	232	R.	reg.	218	Dotnuvos dvaro sodybos ir Akademijos statinių komplekso dėstytojų namas, vad. naujuoju rektoratu	30212	N.	v.s.
78	Zabielų memorialinė koplyčia	1410	R.	reg.	219	Dotnuvos dvaro sodybos ir Akademijos statinių komplekso lentpjūvė	30214	N.	v.s.
79	Lietuvos partizanų užkasimo vieta ir kapai	35065	N.	reg.	220	Dotnuvos dvaro sodybos ir Akademijos statinių komplekso svirnas	30191	N.	v.s.
80	Lietuvos partizanų stovyklos, kautynių ir žūties vieta	35298	N.	reg.	221	Dotnuvos dvaro sodybos ir Akademijos statinių komplekso selekcininko, agronomo, prof. Dionizo Rudzinsko laboratorija	30224	N.	v.s.
81	Lietuvos partizanų vadavietė	33184	N.	v.s.	222	Dotnuvos dvaro sodybos ir Akademijos statinių komplekso trečias rūsys malkinė	30211	N.	v.s.
82	Lietuvos partizanų kapas	33920	N.	reg.	223	Dotnuvos dvaro sodybos ir Akademijos statinių komplekso pieninė	30203	N.	v.s.
83	Pastato fasado mozaika „Medis"	37629	V.	reg.	224	Dotnuvos dvaro sodybos ir Akademijos statinių komplekso lauko bandymų laboratorija	30221	N.	v.s.
84	Lietuvos kario savanorio Juozo Kapčinsko (Kupčinsko) kapas	33866	N.	reg.	225	Dotnuvos dvaro sodybos ir Akademijos statinių komplekso antras mokytojų namas	30226	N.	v.s.
85	Lietuvos partizanų kapas	25395	N.	v.s.	226	Dotnuvos dvaro sodybos ir Akademijos statinių komplekso pirmas rūsys	30205	N.	v.s.
86	p., skirtas 1923 m. Klaipėdos sukilimo dalyviams	16991	N.	v.s.	227	Dotnuvos dvaro sodybos ir Akademijos statinių komplekso tiltas	30232	N.	v.s.
87	Paberžės dvaro sodybos ir Švč. Mergelės Marijos Apsilankymo bažnyčios statinių kompleksas	221	N.	v.s.	228	Dotnuvos dvaro sodybos ir Akademijos statinių komplekso arklidė	30197	N.	v.s.
88	Zacišės dvaro sodybos fragmentai	220	R.	v.s.	229	Dotnuvos dvaro sodybos ir Akademijos statinių komplekso namų ūkio sekcijos pastatas, vad. žvėrynu	30230	N.	v.s.
89	Apytalaukio Šv. apaštalų Petro ir Povilo bažnyčia	1414	N.	v.s.	230	Dotnuvos dvaro sodybos ir Akademijos statinių komplekso pirmas namas	30227	N.	v.s.
90	Vosbučių piliakalnis, vad. Pilaitės kalnu	5162	N.	p.	231	Dotnuvos dvaro sodybos ir Akademijos statinių komplekso vežiminė	30220	N.	v.s.
91	Vainotiškių kapinynas, vad. Prancūzkapiu	6128	R.	reg.	232	Dotnuvos dvaro sodybos ir Akademijos statinių komplekso parkas	30233	N.	v.s.
92	Siručių šeimos antkapis	9357	R.	reg.	233	Dotnuvos dvaro sodybos ir Akademijos statinių komplekso ūkvedžio namas	30201	N.	v.s.
93	Česlovo Milošo gimtinės vieta	231	N.	reg.	234	Dotnuvos dvaro sodybos ir Akademijos statinių komplekso antra daržinė	30223	N.	v.s.
94	Šlapaberžės dvaro sodyba	217	V.	reg.	235	Dotnuvos dvaro sodybos ir Akademijos statinių komplekso valdytojo namas	30192	N.	v.s.
95	Kryžius	20041	R.	v.s.	236	Dotnuvos dvaro sodybos ir Akademijos statinių komplekso Akademijos rūmai	30204	N.	v.s.
96	Pašėtės kapinynas	5167	R.	v.s.	237	Dotnuvos dvaro sodybos ir Akademijos statinių komplekso technikos daržinė	30225	N.	v.s.
97	Prisikėlimo apygardos vado Juozo Paliūno-Ryto žūties vieta	25385	N.	v.s.	238	Dotnuvos dvaro sodybos ir Akademijos statinių komplekso namų ūkio sekcijos pastatas, vad. silosu	30229	N.	v.s.
98	Lietuvos partizanų kovos ir žūties vieta	35061	N.	reg.	239	Dotnuvos dvaro sodybos ir Akademijos statinių komplekso pirties skalbyklos pastatas	16552	N.	v.s.
99	Pilionių (Naujaupio) piliakalnis su gyvenviete	23737	N.	p.	240	Dotnuvos dvaro sodybos ir Akademijos statinių komplekso fenologo, agronomo Stasio Nacevičiaus laboratorija	30208	N.	v.s.
100	Lietuvos karių kapai	39144	R.	v.s.	241	Dotnuvos dvaro sodybos ir Akademijos statinių komplekso antras namas	30228	N.	v.s.
101	Lietuvos partizano Zigmo Varno-Žentuko kapas	33918	N.	reg.	242	Dotnuvos dvaro sodybos ir Akademijos statinių komplekso kumetynas	30200	N.	v.s.
102	Lietuvos partizano Antano Žuko-Žukovo kapas	33944	N.	reg.	243	Dotnuvos dvaro sodybos ir Akademijos statinių komplekso pirmas mokytojų namas	10512	N.	v.s.
103	Labūnavos dvaro sodybos antras bokštas	39901	R.	reg.	244	Dotnuvos dvaro sodybos ir Akademijos statinių komplekso pašarų daržinė	30219	N.	v.s.
104	Piliamanto dvaro sodybos parko fragmentai	228	V.	reg.	245	Dotnuvos dvaro sodybos ir Akademijos statinių komplekso pirma daržinė	30215	N.	v.s.
105	Siponių pėduotasis akmuo, vad. Ožakmeniu	5158	R.	v.s.	246	Dotnuvos dvaro sodybos ir Akademijos statinių komplekso tarnautojų pastatas	30217	N.	v.s.
106	p. mokytojai, politinei kalinei Adelei Dirsytei	43945	N.	reg.	247	Dotnuvos dvaro sodybos ir Akademijos statinių komplekso pirmoji bandymų stotis	30216	N.	v.s.
107	Krakių žydų senosios kapinės	21964	R.	v.s.	248	Dotnuvos dvaro sodybos ir Akademijos statinių komplekso antras rūsys malkinė	30209	N.	v.s.
108	Lietuvos partizanų kautynių, žūties vieta ir kapas	34213	N.	reg.	249	Lietuvos kario Justino Kibirkščio kapas	25394	N.	p.
109	Bakainių kapinynas	5164	N.	v.s.	250	Kėdainių evangelikų liuteronų bažnyčios komplekso evangelikų liuteronų bažnyčia	25990	N.	p.
110	Monumentalus kryžius	14792	R.	v.s.	251	Kėdainių evangelikų liuteronų bažnyčios komplekso koplyčia	25992	N.	p.
111	Pastato fasado mozaika „Melioratoriai"	37628	V.	reg.	252	Kėdainių evangelikų liuteronų bažnyčios komplekso koplyčia	25991	N.	p.
112	Dotnuvos vandens malūnas ir technologinė įranga	22037	R.	v.s.	253	Lietuvos šaulio Jono Ambrozo kapas	31103	N.	reg.
113	Sviliukų dvarvietė	27073	R.	v.s.	254	Lančiūnavos dvaro sodybos pastatų komplekso rūmai	218	R.	v.s.
114	Dotnuvos dvaro sodybos ir Akademijos statinių kompleksas	15939	N.	v.s.	255	Sinagogų komplekso žieminė sinagoga	25996	R.	v.s.
115	Ruseinių kaimo senųjų kapinių, Sovietų Sąjungos teroro aukų ir Lietuvos partizanų rėmėjos Onos Lisiūtės kapų kompleksas	36182	N.	reg.	256	Lančiūnavos dvaro sodybos elektrinė	25743	R.	v.s.
116	Lietuvos partizanų kapas	33889	N.	reg.	257	Kėdainių miestiečio sodybos svirnas	26100	R.	v.s.
117	Svirnas	6	R.	v.s.	258	Namų komplekso antras namas, vad. Šarfo namu	26104	R.	v.s.
118	Pauslajo dvaro sodybos fragmentai	225	V.	reg.	259	Lančiūnavos dvaro sodybos tvarto liekanos	25741	R.	v.s.
119	Lietuvos partizanų kapai	33921	N.	reg.	260	Namų komplekso pirmas namas, vad. Senjorų (Arnetų) namu	26105	R.	v.s.
120	Kalnaberžės dvaro sodyba	215	N.	v.s.	261	Lančiūnavos dvaro sodybos parkas	25744	R.	v.s.
121	Aukupėnų dvaro sodybos fragmentai	212	R.	reg.	262	Lančiūnavos dvaro sodybos sandėlis	25742	R.	v.s.
122	Koplytėlė	9333	R.	v.s.	263	Sirutiškio dvaro sodybos parkas	23517	R.	v.s.
123	Monumentalus kryžius su Šv. Aloyzo ir Šv. Onos horeljefais	7929	N.	v.s.	264	Sirutiškio dvaro sodybos rūmai	23514	R.	v.s.
124	Profesoriaus Jurgio Lebedžio tėviškės vieta	12160	V.	reg.	265	Kėdainių miestiečio sodybos altana	26101	R.	v.s.
125	Rezgių senųjų kapinių kompleksas	36685	N.	v.s.	266	Kėdainių miestiečio sodybos namas	26099	R.	v.s.
126	Kryždirbio Vinco Svirskio kapas	38367	N.	v.s.	267	Lančiūnavos dvaro sodybos ledainė	25738	R.	v.s.
127	Juciūnų kapinių statinių kompleksas	36616	V.	reg.	268	Lančiūnavos dvaro sodybos svirnas	25737	R.	v.s.
128	Šėtos žydų senosios kapinės	38120	V.	reg.	269	Lančiūnavos dvaro sodybos kalvė	25740	R.	v.s.
129	Vaidatonių piliakalnis, vad. Žalnierka	5152	N.	p.	270	Sirutiškio dvaro sodybos kapinės	23516	R.	v.s.
130	Kalnaberžės piliakalnis su gyvenviete	23743	N.	p.	271	Sinagogų komplekso vasarinė sinagoga	12966	R.	v.s.
131	Pirmojo žuvusio Lietuvos kariuomenės savanorio Povilo Lukšio kovos ir žūties vieta	16597	N.	v.s.	272	Lančiūnavos dvaro sodybos karčema	25739	R.	v.s.
132	Svilių kapinynas	6134	R.	v.s.	273	Sirutiškio dvaro sodybos rūkykla	23515	R.	v.s.
133	Pastato fasado mozaika „Žmogus ir technika"	37632	V.	reg.	274	Terespolio dvaro sodybos fragmentų rūmai	15940	R.	reg.
134	Lietuvos partizano Juozo Šemežio kapas	34208	N.	reg.	275	Šlapaberžės dvaro sodybos malūnas-elektrinė	37215	V.	reg.
135	Krakių miestelio istorinė dalis	39169	V.	reg.	276	Šlapaberžės dvaro sodybos koplytėlė	37217	V.	reg.
136	Lietuvos partizano Stasio Kšenavičiaus-Žaibo kapas	34215	N.	reg.	277	Pastatas	21311	V.	reg.
137	Lietuvos partizanų stovyklos vieta ir partizano Stasio Gražinsko-Vanago kapas	33186	N.	reg.	278	Šlapaberžės dvaro sodybos kumetynas	37213	V.	reg.
138	Pašušvio dvaro sodybos fragmentai	224	R.	reg.	279	Šlapaberžės dvaro sodybos rūsys	37214	V.	reg.
139	Sangailų, Piliakalnio piliakalnis su gyvenviete	23745	N.	p.	280	Šlapaberžės dvaro sodybos rūmai	37212	V.	reg.
140	Dotnuvos Viešpaties Apreiškimo Švč. Mergelei Marijai bažnyčios ir bernardinų vienuolyno ansamblis	1408	R.	v.s.	281	Šlapaberžės dvaro sodybos parkas	37216	V.	reg.
141	Lomeikiškių piliakalnis, vad. Krasausko kalnu	5166	R.	reg.		Reikšmingumo lygmuo: N. - Nacionalinis; R. - Regioninis; V. - Vietinis.	Statusas: v.s. - Valstybės saugomas; reg. - Registrinis; p. - Paminklas.		

KĖDAINIŲ RAJONO SAVIVALDYBĖS TERITORIJOS BENDROJO PLANO KEITIMAS

NEKILNOJAMOJO KULTŪROS PAVELDO APSAUGOS IR NAUDOJIMO BRĖŽINYS

M 1:50 000

SUTARTINIAI ŽENKLAI

Administracinės ribos
- Kėdainių rajono savivaldybės administracinės ribos
- Gretimų savivaldybių administracinės ribos

Teritorijos naudojimas
- Urbanizuota ir urbanizuojama teritorija
- Žemės ūkio teritorijos
- Vandenys
- Užstatyta teritorija
- Upės, kanalai

Susisiekimo infrastruktūra
- Valstybinės reikšmės magistraliniai keliai
- Valstybinės reikšmės krašto keliai
- Valstybinės reikšmės rajoniniai keliai
- Vietinės reikšmės keliai ir gatvės
- Esamas geležinkelis
- Suplanuota Rail Baltica geležinkelio linija

Esama turizmo infrastruktūra
- Maudymvietė
- Kempingai
- Kaimo turizmo sodybos

Saugomos teritorijos
- Krekenavos regioninis parkas
- Biosferos poligonai
- Draustiniai
- Paukščių apsaugai NATURA2000 svarbios teritorijos
- Buveinių apsaugai NATURA2000 svarbios teritorijos
- Botaniniai ir geologiniai gamtos paveldo objektai ir numeris

Nekilnojamojo kultūros paveldo teritorija ir numeris plane

Pagal reikšmingumą
- Nacionalinis
- Regioninis
- Vietinis
- Nenustatytas

Nekilnojamojo kultūros paveldo objektai ir numeris plane

Pagal reikšmingumą
- Nacionalinis
- Regioninis
- Vietinis
- Nenustatytas

Nekilnojamojo kultūros paveldo objektų apsaugos zonos
- Nekilnojamojo kultūros paveldo objektų apsaugos zonos

PASTABA:
1. Valstybiniai parkai, valstybiniai draustiniai steigiami, jų ribos keičiamos, tvarkymo ir naudojimo priemonės numatomos specialiuosiuose saugomų teritorijų planuose. Kėdainių rajono bendrojo plano sprendiniai, susiję su saugomų teritorijų naudojimu, gali būti įgyvendinti tiek, kiek jie neprieštarauja saugomų teritorijų specialiųjų planų sprendiniams.

KARTOGRAFINIS PAGRINDAS:
1. Valstybinis georeferencinių erdvinių duomenų rinkinys GDR10LT, 2019
© Nacionalinė žemės tarnyba prie Žemės ūkio ministerijos
DUOMENŲ ŠALTINIAI:
1. Lietuvos Respublikos miškų valstybės kadastras, 2019
© Valstybinė miškų tarnyba
2. Kultūros vertybių registras, 2019
© Kultūros paveldo departamentas prie Kultūros ministerijos
3. Lietuvos Respublikos saugomų teritorijų valstybės kadastras, 2019
© Valstybinė saugomų teritorijų tarnyba prie Aplinkos ministerijos
4. AB "Energijos skirstymo operatorius, 2019
5. Lietuvos geologijos tarnyba
6. Lietuvos Respublikos teritorijos M1:10 000 specialiųjų žemės naudojimo sąlygų duomenų bazė SŽNS_DR10LT, 2018
© Nacionalinė žemės tarnyba prie Žemės ūkio ministerijos

0 1 2 3 4 5 km

Atestato Nr.		UAB PLENTPROJEKTAS		KĖDAINIŲ RAJONO SAVIVALDYBĖS TERITORIJOS BENDROJO PLANO KEITIMAS
ATP413	PV	L. Janulienė	2021	
A722	PDV	G. Zimnickienė	2021	
A213	PDV	A. Steponavičius	2021	
TPV0027	TSPS	A. Petruškevičius	2021	
A2207	Arch.	L. Norkienė	2021	

KONKRETIZUOTI SPRENDINIAI NEKILNOJAMOJO KULTŪROS PAVELDO APSAUGOS IR NAUDOJIMO BRĖŽINYS M 1:50 000

Laida: O

Etapas	Planavimo organizatorius		Lapas	Lapų
III	Planavimo organizatorius: Kėdainių rajono savivaldybės administracijos direktorius, J. Basanavičiaus g. 36, Kėdainiai	0365-BPL	1	1