Kėdainių rajono savivaldybės mero
2024 m. liepos d. potvarkio Nr. MP1
priedas

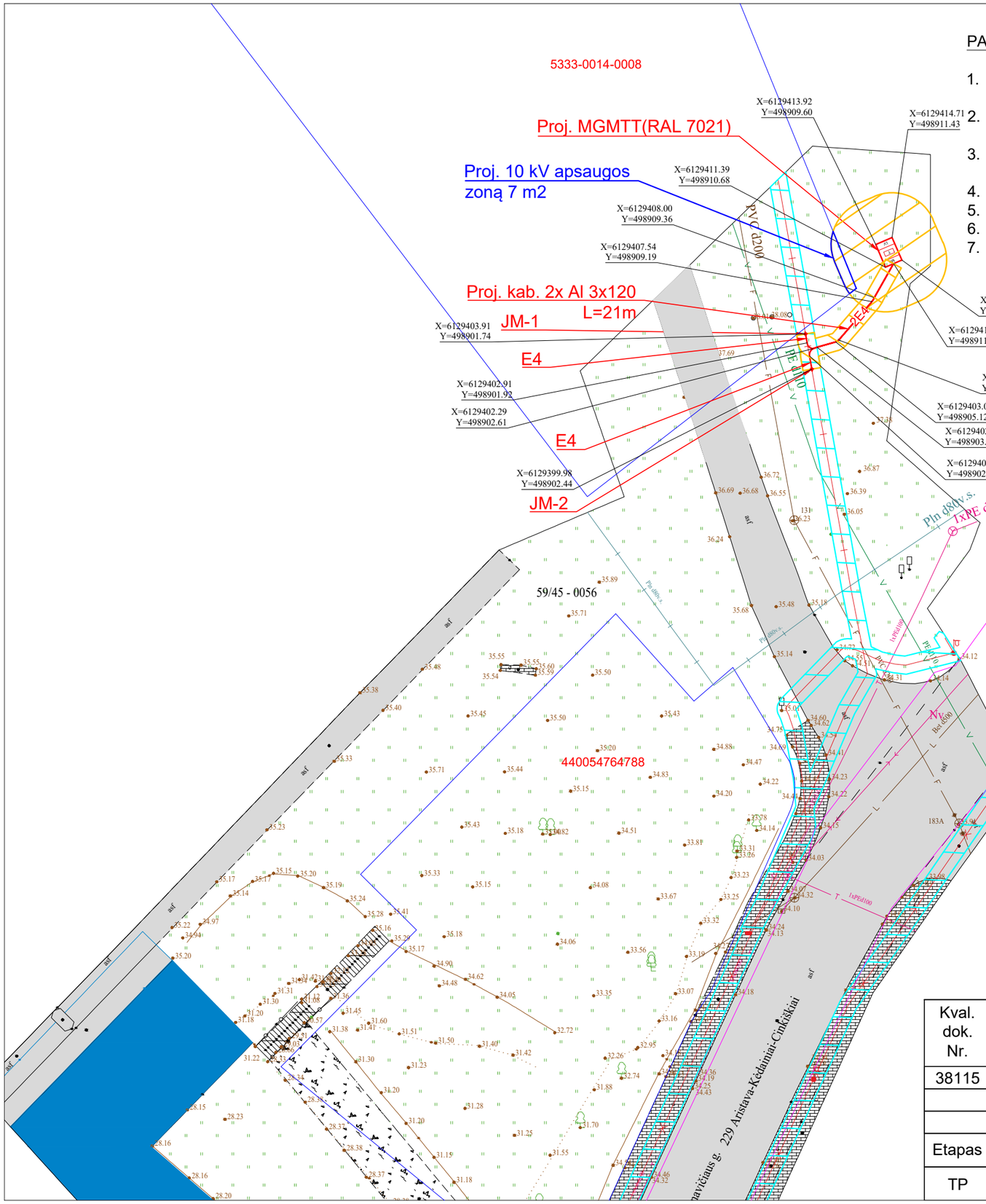

PASTABOS:

1. 0,4kV kabeliai klojami tranšėjose 1.0 m gylyje, signalinė juosta - 0,5 m gylyje nuo žemės paviršiaus (jei nenurodyta kitaip).
2. Tiesiant kabelius šalia medžių arba krūmų, būtina išlaikyti atstumus pagal EĮĮT (nepažeidžiant augalo šaknų).
3. 0,4kV KL susikirtimo su visomis komunikacijomis vietose kasimo darbus atlikti rankiniu būdu, būtina tikslinti esamas trasas bei jų altitudes, išsikvietus eksploatuojančių organizacijų atstovus.
4. KL kertant esamų inžinierinių tinklų trasas, laikytis EĮĮT atstumų.
5. Gerbūvį atstatyti iki esamo lygio.
6. Visi darbai vykdomi laikantis EĮĮT reikalavimų.
7. Atliekant darbus Kultūros paveldo teritorijoje Kėdainių dvaro sodyba (kodas 216) apsaugos pozonyje vadovaujantis PTR 2.13.01:2022.: „Prieš vykdant žemės judinimo darbus (giliau nei 20 cm) būtina atlikti archieloginius tyrimus”.

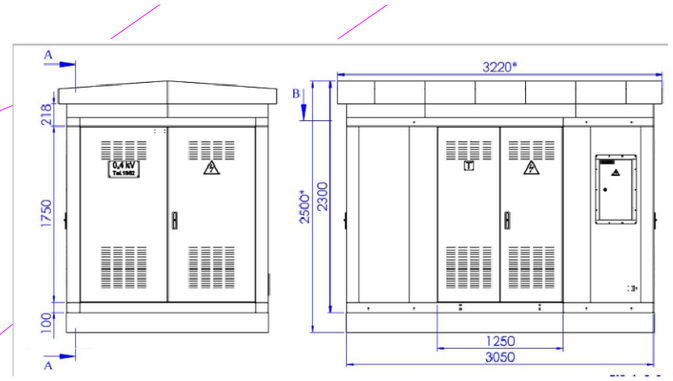

SUDERINTA
2024-06-18

SUTARTINIAI ŽYMĖJIMAI	
	Sklypo riba
E1	Proj. 0,4kV el. kabelis
	Proj. komercinės apskaitos spinta su tranzitine dalimi (KS/KAS, KS, KAS)
	Esama 0,4kV apsaugos zona
	Nauja 0,4kV apsaugos zona
	LAKD sklypų ribos

Kval. dok. Nr.	PROJEKTAI CO	Viešojo maitinimo pastatas, J. Basanavičiaus g. 2, Kėdainiai, Kėdainių r.sav. prijungimas prie skirstomųjų elektros tinklų. (Inv. Nr. E1N52D8496)		
38115		Elektros tinklų planas M1:500		Laida 0
Etapas	AB Energijos skirstymo operatorius	22063.0541-01-TP-E.BR-01	Lapas	Lapų
TP			1	1