

SUTARTINIAI ŽYMĖJIMAI

Žymėjimas	Pavadinimas
- - - - -	Sklypo riba
■	Statomas gyvenamasis namas
⋯⋯⋯	Stogo kontūras
◀	Patekimai į sklypą ir pastatą
▨	Veja
▨	Ryšių tinklo apsaugos zona
⊠	Šiukšlių konteineris

○ F1-1	Projektuojami buitinių nuotekų šuliniai
○ L1-1	Projektuojami lietaus nuotekų šuliniai
□ IF	Projektuojama lietaus nuotekų infiltracinė talpa
—	Projektuojami vandentiekio tinklai V1
—	Projektuojami buitinių nuotekų tinklai F1
—	Projektuojami lietaus nuotekų tinklai L1

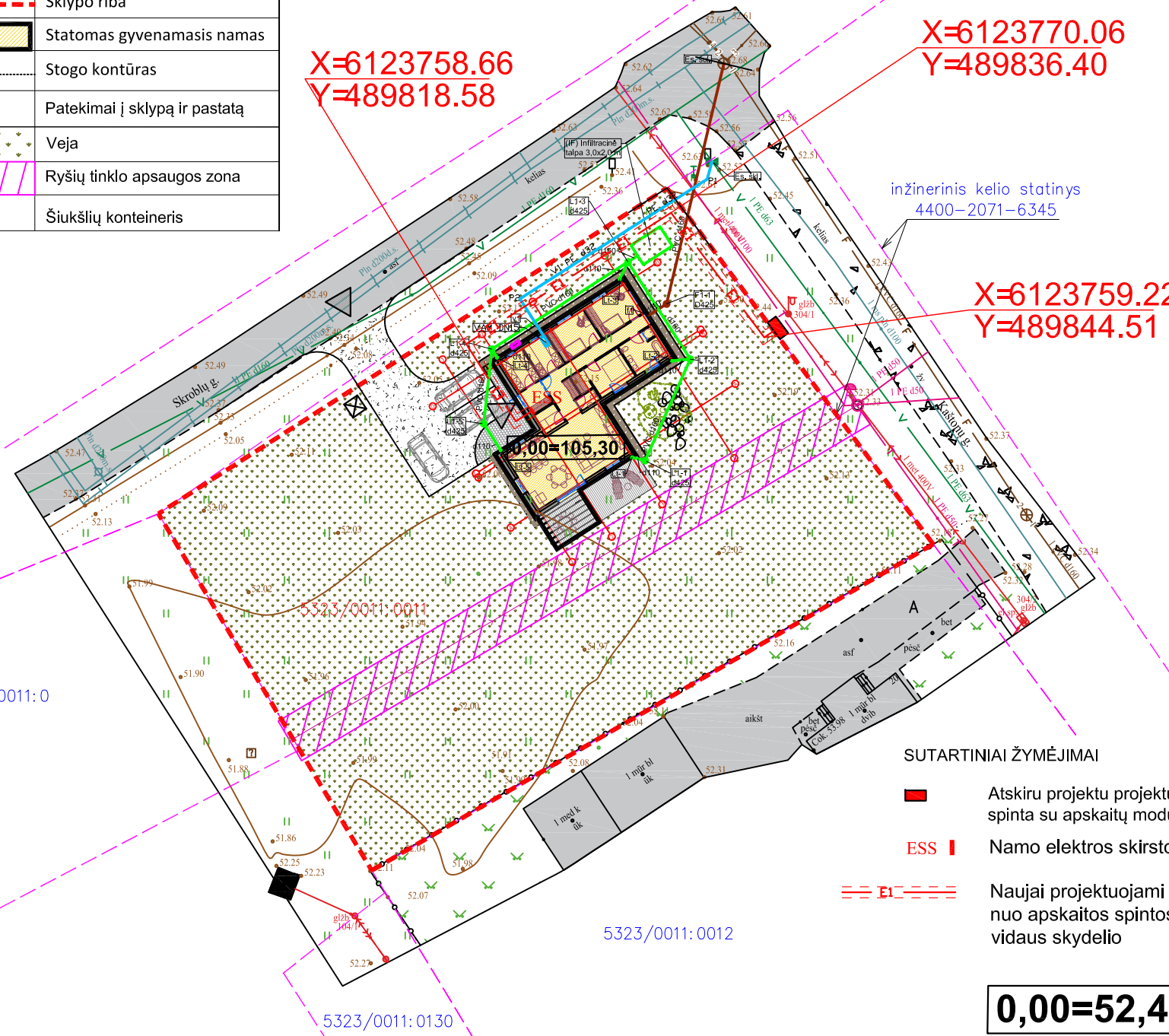

SUTARTINIAI ŽYMĖJIMAI

■	Atskiru projektu projektuojama kabelių spinta su apskaitų moduliais (KS/KAS)
ESS	Namo elektros skirstomasis skydelis
—	Naujai projektuojami elektros tinklai nuo apskaitos spintos iki pastato vidaus skydelio

BENDRIEJI STATINIO RODIKLIAI

Pavadinimas	Mato vienetas	Kiekis
Lauko vandentiekio tinklai V1		
32 mm diametro PE100 vandentiekio vamzdynas	m	25
Lauko buitinių nuotekų tinklai F1		
110 mm diametro PVC nuotekų vamzdynas	m	2
160 mm diametro PVC nuotekų vamzdynas	m	22
Lauko lietaus nuotekų tinklai L1		
110 mm diametro PVC nuotekų vamzdynas	m	10
160 mm diametro PVC nuotekų vamzdynas	m	42
Elektros tiekimo tinklai		
Abonentinis kabelis Al4x16mm	m	45.30

Plano tipas:	Topografinis planas - bazinis turinys ir aukščio taškai				
Objekto adresas:	Kėdainių r. sav., Josvainių sen., Josvainių mstl., Kaštonų g. 18				
Aukščių sistema	Koordinacių sistema	Pagrindinis objektų tikslumas, cm			
LAS07	LKS-94	Horizontalus:	10	Vertikalus:	10
MB "Darnios ribos" į.k.304888868, Josvainių g. 32, Kėdainiai, Tel. 8-653-48048					
Kv. paž. Nr.	Vardas, pavardė	Parašas	Data		
1GKV-1184	M. G.		2023-12-18	A.V.	
Užsakovas		Mastelis	Lapo Nr.	Lapų sk.	
E. J.		1:500	1	1	

PASTABOS

- Projektas turi būti nagrinėjamas kompleksiskai kaip vientisas dokumentas, neatsiejant grafinės ir tekstinės dalių.
- Visas pastabas apie vamzdžių montavimą žiūr. projekto techninių specifikacijų bendruose nurolymuose.
- Prieš pradėdant vamzdinių montavimo darbus būtina sutikslinti esamų inžinerinių komunikacijų padėtį plane ir altitudes.
- Apvalių šulinius montuoti pagal UAB "Ekoprojektas" šulinių albumą F1.1 "Apvalių šulinių statybinės konstrukcijos", Vilnius 1994.
- Lietaus nuotekų šulinius montuoti pagal UAB "Ekoprojektas" albumą LK2.0 "Lietaus nuotekynės šuliniai LK2".
- Projekto sprendinius galima keisti tik gavus projekto autoriaus sutikimą.
- Vandentiekio ir buitinių nuotekų tinklas d160 mm tinklas sklype ir už sklypo ribos tiesiamas tranšėjinu metodu.
- Statybos metu esami medžiai turi būti apsaugomi nuo pažeidimų.

0	2024	Statybos leidimui		
LAIDA	IŠLEIDIMO DATA	LAIDOS STATUSAS. KEITIMO PRIEŽASTIS (JEI TAIKOMA)		
KVAL. PATV. DOK. NR.	MB "ARCHpraktika"		STATINIO PROJEKTO PAVADINIMAS	
			VIENBUČIO GYVENAMOJO NAMO, KAŠTONŲ G. 18, JOSVAINIAI, KĖDAINIŲ RAJ. STATYBOS PROJEKTAS	
		STATINIO NUMERIS IR PAVADINIMAS		
		01-VIENBUTIS GYVENAMASIS NAMAS		
A 1893	arch.	Jurgita Šniepienė	2024	DOKUMENTO PAVADINIMAS
				LAIDA
				0
Suvestinis inžinerinių tinklų planas, M 1:500				
LT	STATYTOJAS IR (ARBA) UŽSAKOVAS		DOKUMENTO ŽYMUO	LAPAS
		E. J.	ARCH-2024-02-TP-SP-04	LAPŲ
			1	1