

STATINIŲ EKSPLIKACIJA	
1.	Rekonstruojamas gyvenamosios paskirties (vieno buto) pastatas (unikalus nr. 5395-0005-4013).
2.	Esama kiemo akstelė.
3.	Griaunamas pagalbinio ūkio paskirties pastatas (unikalus nr. 5395-0005-4024).
4.	Esami pagalbinio ūkio paskirties pastatai.
5.	Griaunamas šachtinis vandens šulinys.
6.	Griaunamas takas.

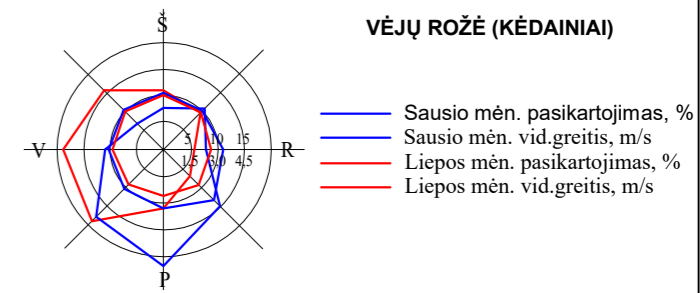

TECHNINIAI-EKONOMINIAI RODIKLIAI		
<b>SKLYPO RODIKLIAI:</b>		
Sklypo plotas	842	m <sup>2</sup>
Užstatymo tankis	23	%
Užstatymo intensyvumas	21	%
<b>PASTATO NR.1 RODIKLIAI:</b>		
Bendras plotas	101,69	m <sup>2</sup>
Gyvenamasis plotas	73,07	m <sup>2</sup>
Pagalbinis plotas	28,62	m <sup>2</sup>
Naudingas plotas	101,69	m <sup>2</sup>
Aukštų skaičius	1	vnt.
Aukštis	4,80	m
Tūris	480	m <sup>3</sup>
Atsparumas ugniai	II	
<b>INŽINIERINIAI TINKLAI</b>		
Ab. 0,4Kv elektros kabelio tinklo ilgis	7,51	m
Paviršinių nuotekų tinklų ilgis, D160	6,00	m
Paviršinių nuotekų tinklų ilgis, D110	30,50	m

SUTARTINIAI ŽENKLAI	
	Sklypo ribos
	Projektuojami(rekonstruojami) statiniai
	Esami statiniai,pastatai
	Griaunami statiniai(pastatai, kiemo takai)
	Esama kieto pagrindo danga
	Esama veja
	Įvažiavimas į sklypą ir patekimas į pastatus
	Automobilių parkavimo vietos (2,5x4,5m)
	Vieta atliekų rūšiavimo konteineriams
	Pastato ašių ir kitų taškų koordinatės
	Medžiai
	Krūmai
	Esama žemos įtampos el. oro linija
	Esama el. žemos įtampos požeminė linija
	Naikinama žemos įtampos el. oro linija
	Proj. 0,4kV ab. el. kabelis
	Projektuojama el.komerčinė apsk.spinta(KAS)
	Esami vandentiekio tinklai
	Esami buitinių nuotekų tinklai
	Esami paviršinių nuotekų tinklai
	Esamas požeminio dujotiekio vamzdis
	Esamas požeminis ryšių kabelis
	Esamas ryšių kabelių kanalizacijos kanalas (vamzdis)
	Projektuojami paviršinių nuotekų tinklai

0	2024-10	LEIDIMUI, STATYBAI, STATYBOS UŽBAIGIMUI	
LAIDA	ISLEIDIMO DATA	LAIDOS STATUSAS, ISLEIDIMO PRIEŽASTIS	
KVAL. PATV. DOK. NR.		STATINIO PROJEKTO PAVADINIMAS <b>GYVENAMOSIOS PASKIRTIES(VIENO BUTO) PASTATO GEDIMINO G.41, KĖDAINIAI REKONSTRAVIMO PROJEKTAS</b>	
34621	PV	A	STATINIO NUMERIS IR PAVADINIMAS 1- GYVENAMOSIOS PASKIRTIES(VIENO BUTO) PASTATAS
39717	PDV	A	DOKUMENTO PAVADINIMAS SKLYPO SUVESTINIS INŽINIERINIŲ TINKLŲ PLANAS, M1 :250
			LAIDA 0
It	STATYTOJAS IR (ARBA) UŽSAKOVAS Ž.G.	DOKUMENTO ŽYMUO 24-26-01-TDP-SP.B-05	LAPAS LAPŲ 1 1

440049349726  
1  
59  
KS94  
2018.07.17  
Buzytė E.  
Valstybės žemės fondas

1 5333/0018:116 S143

1 5333/0018:64 S143