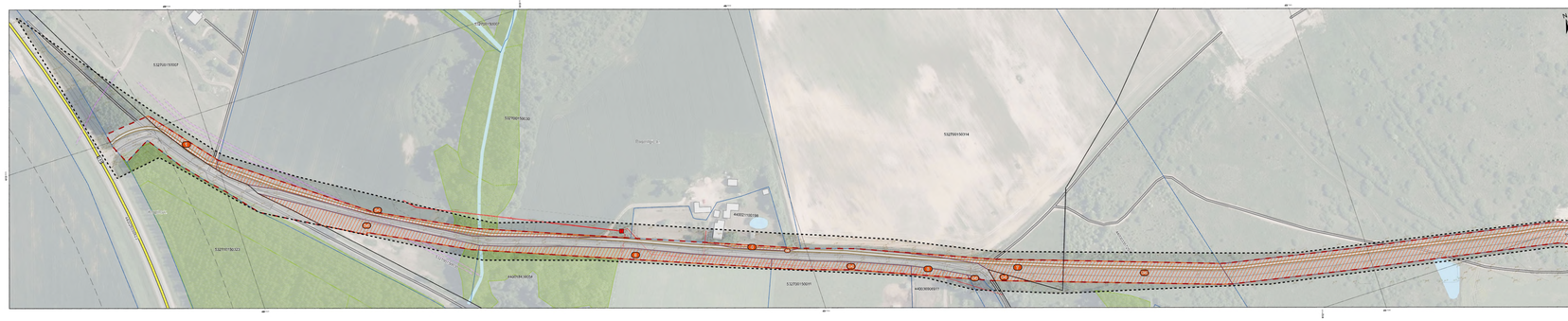


## ŽEMĖS SKLYPIŲ ĮĖJŲ, NUMATOMŲJŲ PAIMTI VISUOMENEI Ž POREIKIAMS

| Žymos kraštinėje | Žemės sklypo pavadinimas | Žemės sklypo nuosavybės teisės | Žemės sklypo unikalusis Nr. | Nuosavybės forma | Esamos žemės sklypo plotas pagal KPR, ha | Preliminari žemės sklypo plotis plotis, kuri numatoma paimti visuomenės poreikiams, ha | Likutinis žemės sklypo plotas, ha |
|---|---|---|---|---|---|---|---|
| 1 | Žemės ėkio | - | 5327501/50027 | Privatė | 44,2139 | 31,3671 | 43,3671 |
| 2-1 | Žemės ėkio | - | - | - | - | 0,1929 | - |
| 2-2 | Žemės ėkio | - | 5327501/50030 | Privatė | 13,3500 | 0,1929 | 12,9330 |
| 2-3 | | | | | | 0,2023 | |
| 3 | Žemės ėkio | Kitų žemės ūkio paskirties žemės sklypai | 44001/84/38/054 | Privatė | 4,7004 | 0,2251 | 4,4753 |
| 4 | Kita (žemės) | Valstybės ir savivaldybės, gyvenamųjų panaikinto teritorijos | 44002/21/00188 | Privatė | 0,5220 | 0,0220 | 0,5000 |
| 5-1 | Žemės ėkio | Kitų žemės ūkio paskirties žemės sklypai | 5327501/50021 | Privatė | 5,8952 | 0,1047 | 5,7904 |
| 5-2 | | | | | | 0,0030 | |
| 6 | Kita (žemės) | Valstybės ir savivaldybės, gyvenamųjų panaikinto teritorijos | 44100/38/00/011 | Privatė | 0,6300 | 0,0527 | 0,5973 |
| 7 | Žemės ėkio | Kitų žemės ūkio paskirties žemės sklypai | 5327501/50031/4 | Privatė | 22,4275 | 0,1460 | 22,2815 |
| 8-1 | Žemės ėkio | Kitų žemės ūkio paskirties žemės sklypai | 44002/23/37297 | Privatė | 3,1787 | 0,0188 | 2,9266 |
| 8-2 | | | | | | 0,3013 | |
| 9 | Kita (žemės) | Šiuolaikinės ir inžinerinės krosų kurdomos teritorijos | 44004/12/34626 | Valstybinė | 1,4301 | 1,4301 | 0,0000 |

## Kėdainių miesto bendrojo plano koregavimo sprendinių grafinės dalies „Papildinio brėžinys" išrauka

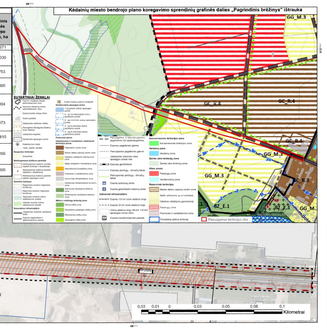
GG_M_3
GG_A_4
GG_A_5
GG_A_6
GG_M_2
GG_M_1
AZ_L_1
GG_M_4
PAPILDOMA ŽEMĖLAPIO LEGENDA
Kitos paskirties žemės sklypai
Kitos paskirties žemės sklypai, kuriuose leistinas vienbučių ir dvibučių gyvenamųjų pastatų statybos teisė
Gyvenamosios teritorijos
Gyvenamosios vienbučių ir dvibučių gyvenamųjų pastatų teritorijos
Gyvenamosios daugiabučių gyvenamųjų pastatų teritorijos
Gyvenamosios sodybinės teritorijos
Gyvenamosios sodybinės teritorijos, kuriose leistinas vienbučių ir dvibučių gyvenamųjų pastatų statybos teisė
Gyvenamosios sodybinės teritorijos, kuriose leistinas daugiabučių gyvenamųjų pastatų statybos teisė
Gyvenamosios teritorijos, kuriose leistinas vienbučių ir dvibučių gyvenamųjų pastatų statybos teisė
Gyvenamosios