

Žemės sklypo išdėstymo schema

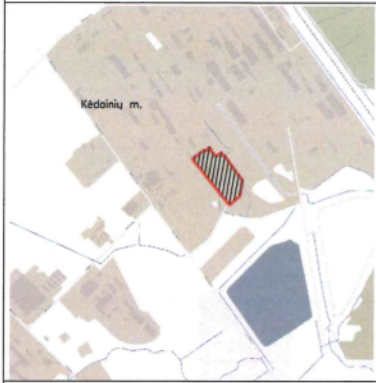

ŽEMĖS SKLYPO PLANAS M 1:2000

Žemės sklypo plotas 38432 m²

Kadastro vietovės pavadinimas:	Kėdainiai mst.										
Žemės sklypo kadastro numeris:	kodas			blokas			sklypas				
	5	3	3	3	0	0	3	0	0	0	8

Savivaldybė	Kėdainių r. sav.
Seniūnija	Kėdainių miesto sen.
Gyvenamoji vietovė	Kėdainių m.
Galvė, namo Nr.	Pervazos g. 8

Gretimybė	Gretimo žemės sklypo kadastro Nr.	Pastabos
1-11	5333/0030:0058	
11-13	5333/0030:0008	
13-16		Valstybinė žemė
16-17		Kėdainių m. sen., Pervazos g. A
17-1		Valstybinė žemė



Gretimybė	Atstumas
2-3	23.19
3-4	7.26
4-5	12.90
5-6	12.04
6-7	4.52
9-10	22.27
10-11	4.56
14-15	17.83
16-17	10.03



SUTARTINIAI ŽENKLAI :

- drenažu nusausinta žemė
- laikini matavimo taškai
- riboženkliai

Su pagal 2010 m. 11 mėn. 19 d. atliktą žemės sklypo ribų paženklinimą-parodymą parengtame žemės sklypo plane išbraizytomis ribomis ir apskaičiuotu žemės sklypo plotu sutinku:

Kėdainių rajono savivaldybės administracija
 (žemės sklypo savininko (esamo arba būsimojo) vardas, pavardė) _____
 Kėdainių rajono savivaldybės administracijos
 Turto valdymo skyriaus vyr. specialistė _____
 (parašas) _____ (data) 2024-12-04

DARNIOS RIBOS

Josvainių g. 32, Kėdainiai, LT-57275, el.p. darniosribos@gmail.com, Tel. +37065348048

Pareigos	Parašas	Vardas, pavardė	Data
Matininkas A.V.			2024-12-03

Matininko kvalifikacijos pažymėjimo Nr.: 2M-M-2203

ŽEMĖS SKLYPO PLANAS M 1:2000

Žemės sklypo plotas 38432 m²

Žemės sklypo kadastro numeris:	kodas			blokas				sklypas			
	5	3	3	3	0	0	3	0	0	0	8

KOORDINAČIŲ ŽINIARAŠTIS

Koordinatinių sistema: LKS-94							
Taško Nr.	Kodas	X	Y	Taško Nr.	Kodas	X	Y
1	R	6125452.79	500786.32				
2	R	6125496.25	500842.11				
3	R	6125498.80	500865.16				
4	R	6125505.95	500866.42				
5	R	6125513.29	500877.03				
6	R	6125503.83	500884.47				
7	R	6125499.55	500883.02				
8	R	6125464.18	500909.76				
9	R	6125486.25	500938.28				
10	R	6125468.33	500951.51				
11	R	6125471.14	500955.10				
12	R	6125373.41	501027.61				
13	R	6125339.60	501053.11				
14	R	6125274.95	501042.75				
15	R	6125258.13	501036.83				
16	R	6125210.41	500984.68				
17	R	6125218.17	500978.33				
18	NK	6125340.36	500938.79				
19	NK	6125348.40	500949.54				
20	NK	6125326.10	500969.89				
21	NK	6125320.31	500974.24				
22	NK	6125316.11	500973.78				
23	NK	6125308.03	500963.05				
24	NK	6125454.93	500919.61				
25	NK	6125471.65	500941.65				
26	NK	6125451.74	500956.48				
27	NK	6125435.28	500934.31				
28	NK	6125406.89	500971.30				
29	NK	6125411.12	500976.95				
30	NK	6125386.36	500995.65				
31	NK	6125382.15	500990.06				
32	NK	6125310.53	500918.99				
33	NK	6125446.31	500816.95				
34	NK	6125479.28	500860.87				
35	NK	6125459.54	500875.70				
Žemės sklypo centro koordinatės				Darbo LitPOS laikas			
Koordinatinių sistema		Koordinatės X/Y		Data	2024-12-03		
Valstybinė LKS-1994		X=6125371 Y=500935		Prisijungta	10:00		
				Atsijungta	12:00		
Žiniaraštį sudarė:				2M-M-2203	2024-12-03		
v. pavardė				kval. paž. nr.	parašas	data	

Ištrauka iš Lietuvos Respublikos administracinių nusižengimų kodekso:
112 straipsnis. Nesiėmimas priemonių, skirtų sunaikintiems ar sugadintiems riboženkliais atkurti, kai jų nesima žemės savininkai ar kiti žemės naudotojai po to, kai jie raštu buvo įspėti tai padaryti, užtraukia baudą nuo septyniadešimt iki vieno šimto keturiasdešimt eurų.



* 2 2 4 9 9 5 9 7 5 6 *

Duomenys apie žemės sklypo servitutus

Eilės Nr.	Servituto kodas	Nekilnojamojo turto registre įrašyto ar teritorijų planavimo dokumente nustatyto servituto pavadinimas ir rūšis	Servituto plotas, m ²
-	-	-	-