

ŽEMĖS SKLYPO PLANAS M 1:500

Sklypo plotas 3060 m²

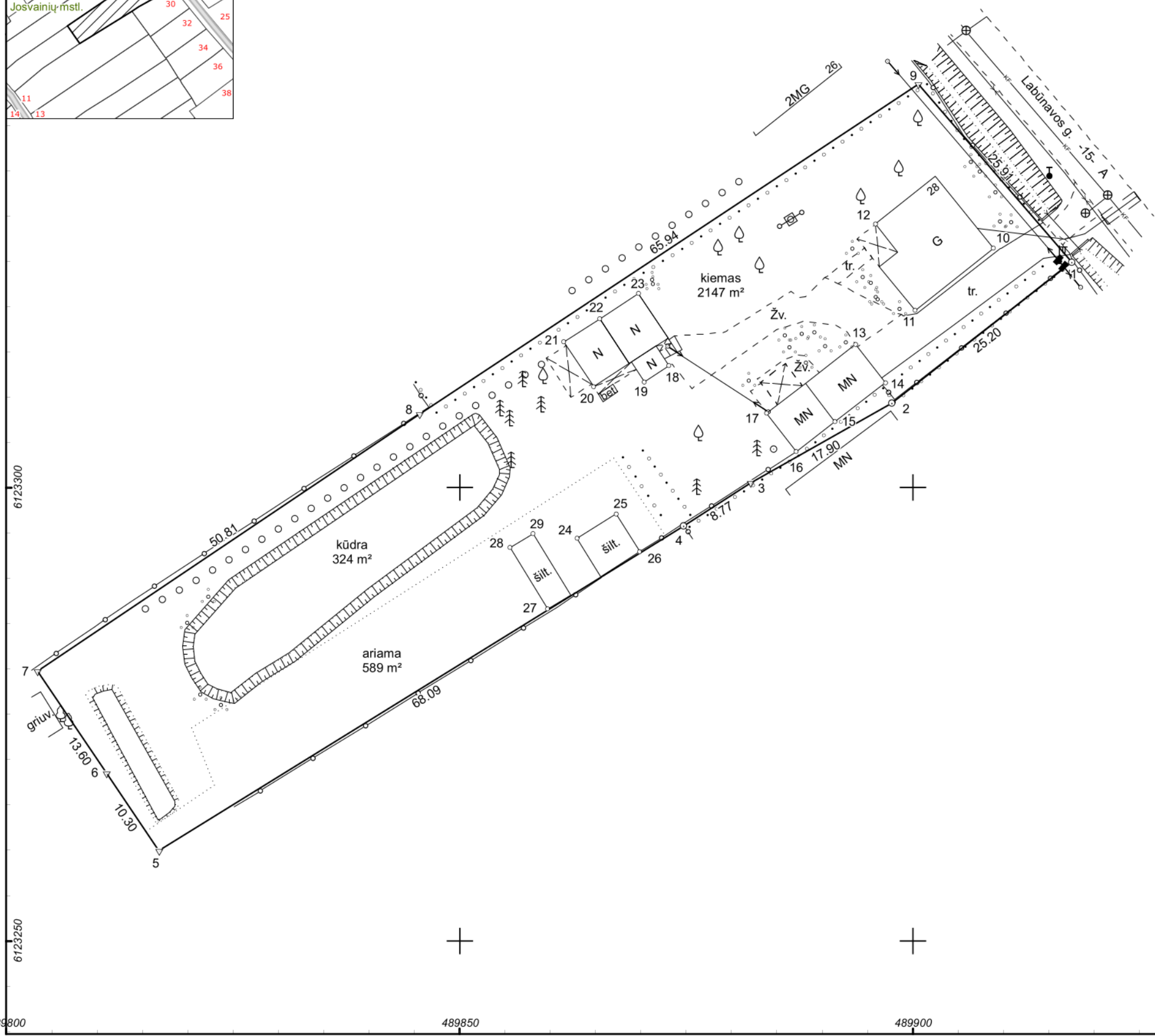

| | | | | |
|---------------------------|---------|-----------|-----------------|---------|
| Kadastro: | vietovė | Josvainių | blokas | sklypas |
| Žemės sklypo kadastro Nr. | | | 5 3 2 3 0 0 0 6 | |

| | |
|--------------------|-------------|
| Savivaldybė | Kėdainių r. |
| Seniūnija | Josvainių |
| Gyvenamoji vietovė | [redacted] |
| Gatvė, namo Nr. | [redacted] |

| Gretimybė | Besiribojančio žemės sklypo kadastro Nr. | Pastabos |
|-----------|--|--------------|
| 1-4 | 5323/0006: 3 | |
| 4-5 | 5323/0006: 431 | |
| 5-7 | 5323/0006: 461 | |
| 7-8 | 5323/0006: 30 | |
| 8-9 | 5323/0006: 455 | |
| 9-1 | | Labūnavos g. |



Su pagal 2025 m. gruodžio mėn. 2 d. atliktą žemės sklypo ribų paženklinimą-parodymą parengtame žemės sklypo plane išbraižytomis ribomis ir apskaičiuotu žemės sklypo plotu sutinku:

[redacted] 2025.12.02
 2. Kėdainių rajono savivaldybė
 (vardas, pavardė) (parašas) (data)

Audrius Kreivys, kvalifikacijos pažymėjimo Nr. 2M-M-2505. R. Kalantos g. 119-404, LT-52312 Kaunas, Mob. Tel. +37067672848, El. p. info@visimatavimai.lt www.visimatavimai.lt

Paragos Matavimas MB visi matavimai

Parašas [redacted] Vardas ir pavardė [redacted] Data 2025-12-02

Matininko kvalifikacijos pažymėjimo Nr.: 2M-M-2505 GEO OBJEKTO KODAS: 4400-6796-4814

